





Arcillas de
Colombia S.A.
¡Produciendo su futuro!



ANTECEDENTES DE LA MINERÍA EN EL TERRITORIO

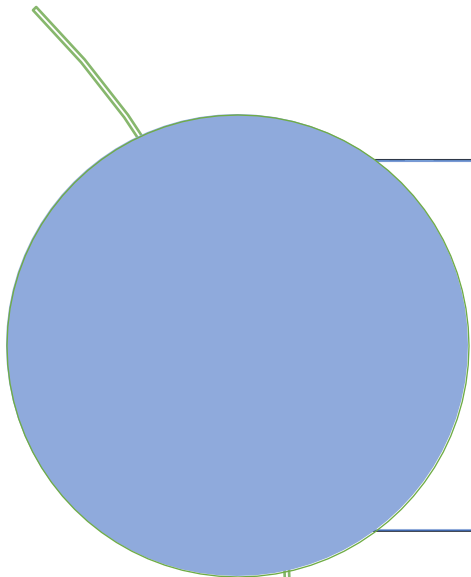

Desde el año 1960 en el municipio de Cogua, se ha desarrollado la explotación de Arcilla de conformidad con la normatividad vigente correspondiente siendo proveedores de cerámicas rojas para las construcciones de proyectos de vivienda de interés social, expansión urbana y centros comerciales, entre otras.

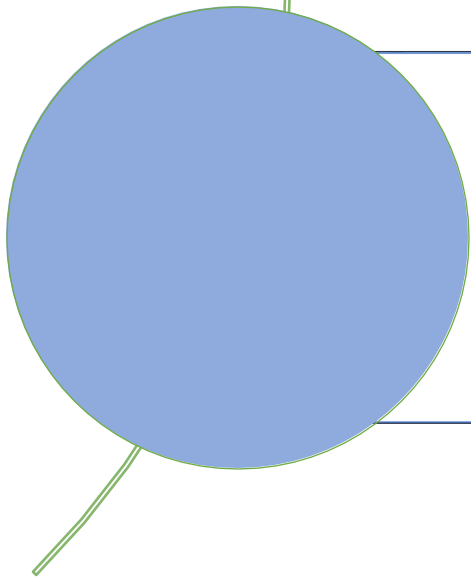

De conformidad con las Resoluciones 222 de 1994 y 1197 de 2004, hemos estado en zonas compatibles con la minería, la autoridad ambiental se ha encargado de imponer los correspondientes instrumentos ambientales.



ANTECEDENTES DE LA MINERÍA EN EL TERRITORIO



Antes

Ahora



Cogua

PMI

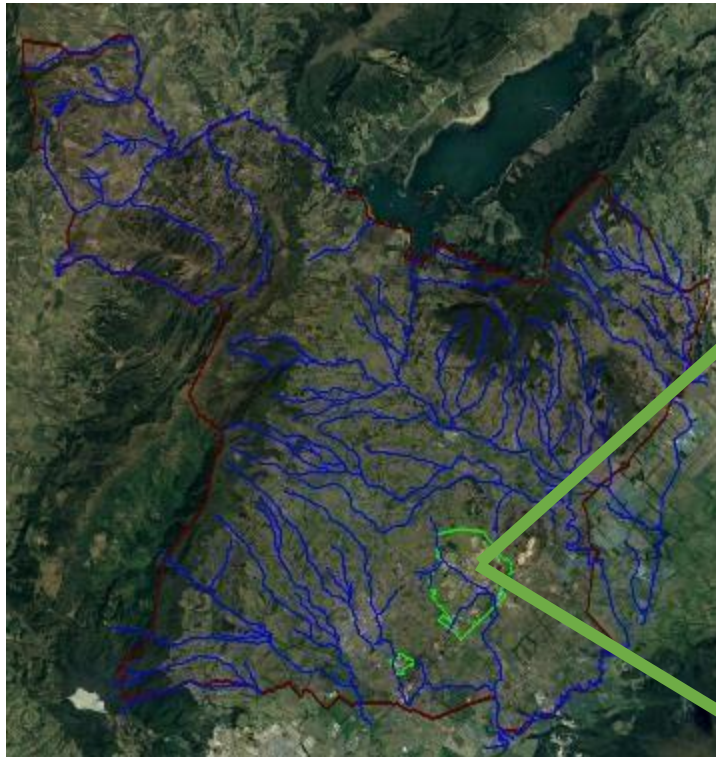

UBICACIÓN ESPACIAL



DISTRIBUCIÓN DE ÁREA

	Hectáreas	%
Área de Cogua	11300	100%
Área PMI	338,2	3%
Área Sin explotar	292,59	2,59%
Área Explotada	45,61	0,4%
Área Recuperada	24,87	0,22%
Área en Explotación	20,74	0,18%

Ocupación PMI vs Cogua

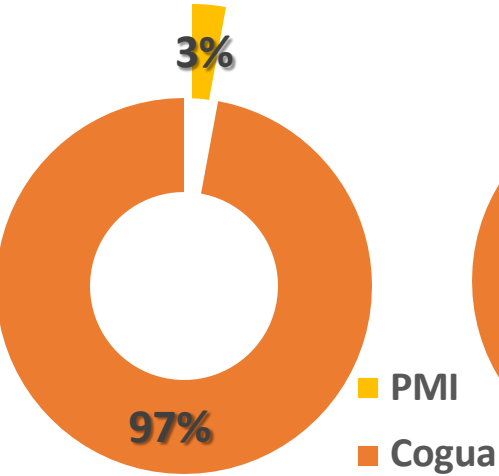

Estado del área del PMI

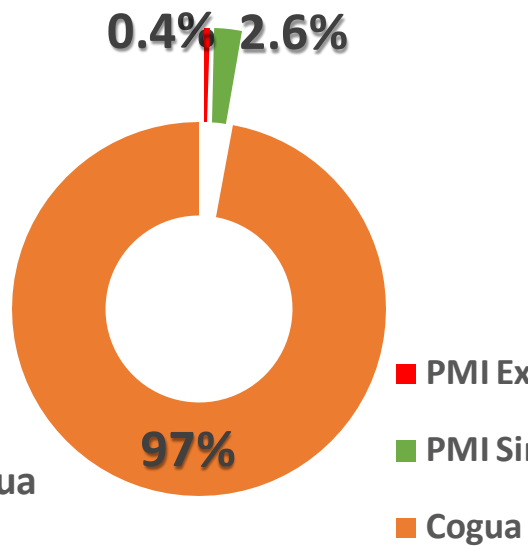

Estado del área intervenida

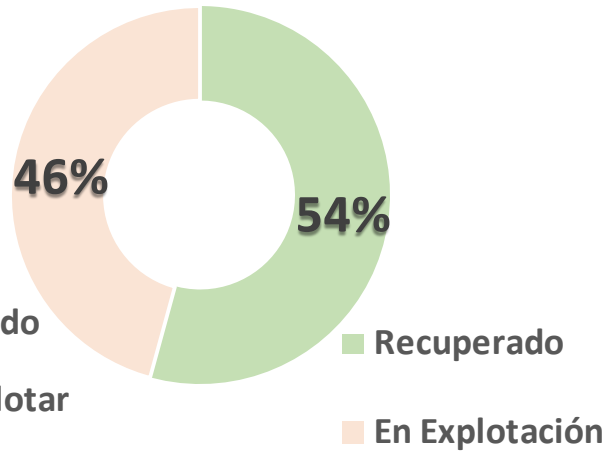

- PMI Explotado
- PMI Sin Explotar
- Cogua
- Recuperado
- En Explotación



APORTES ECONÓMICOS 2020

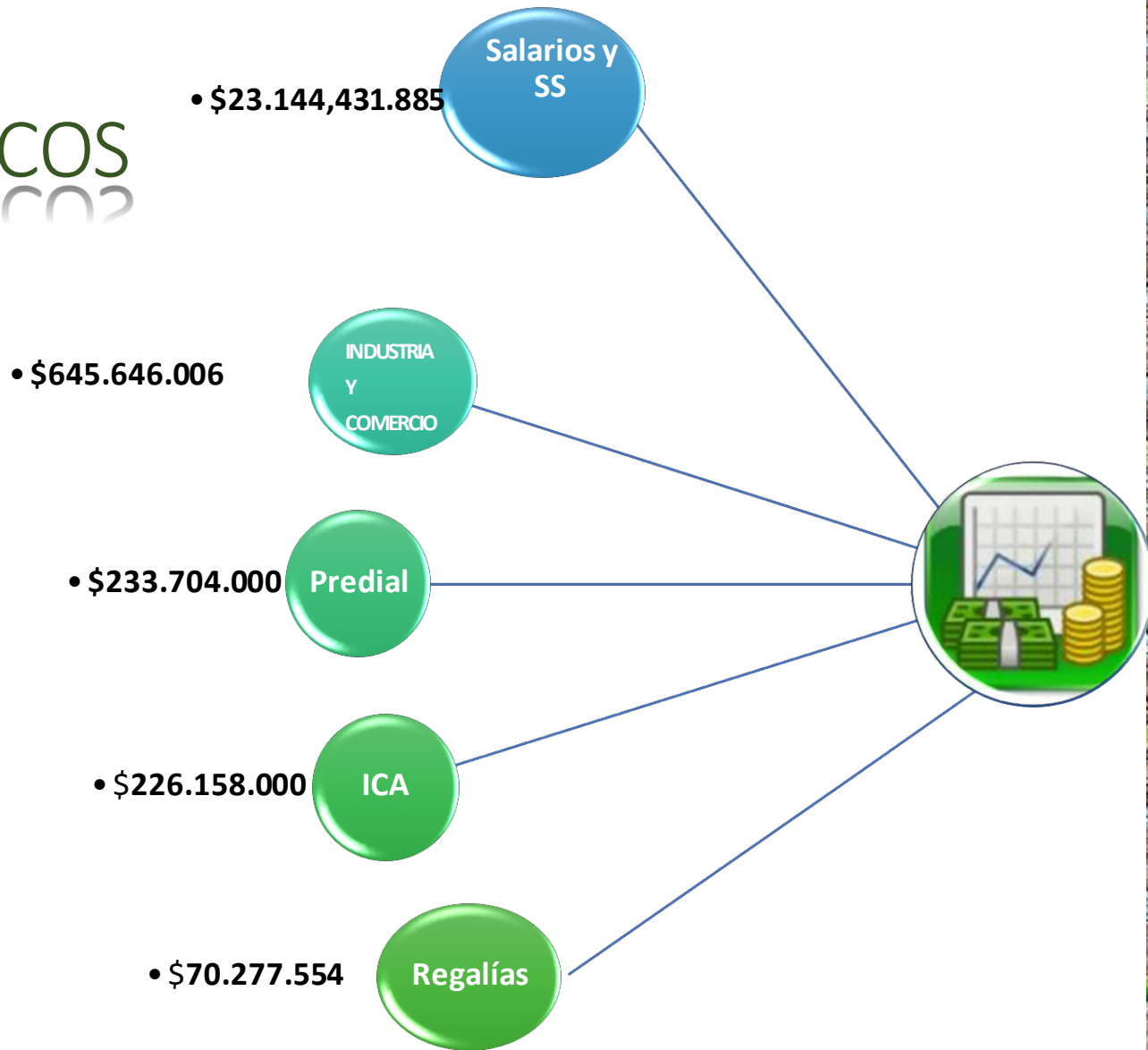

GENERACIÓN DE EMPLEO

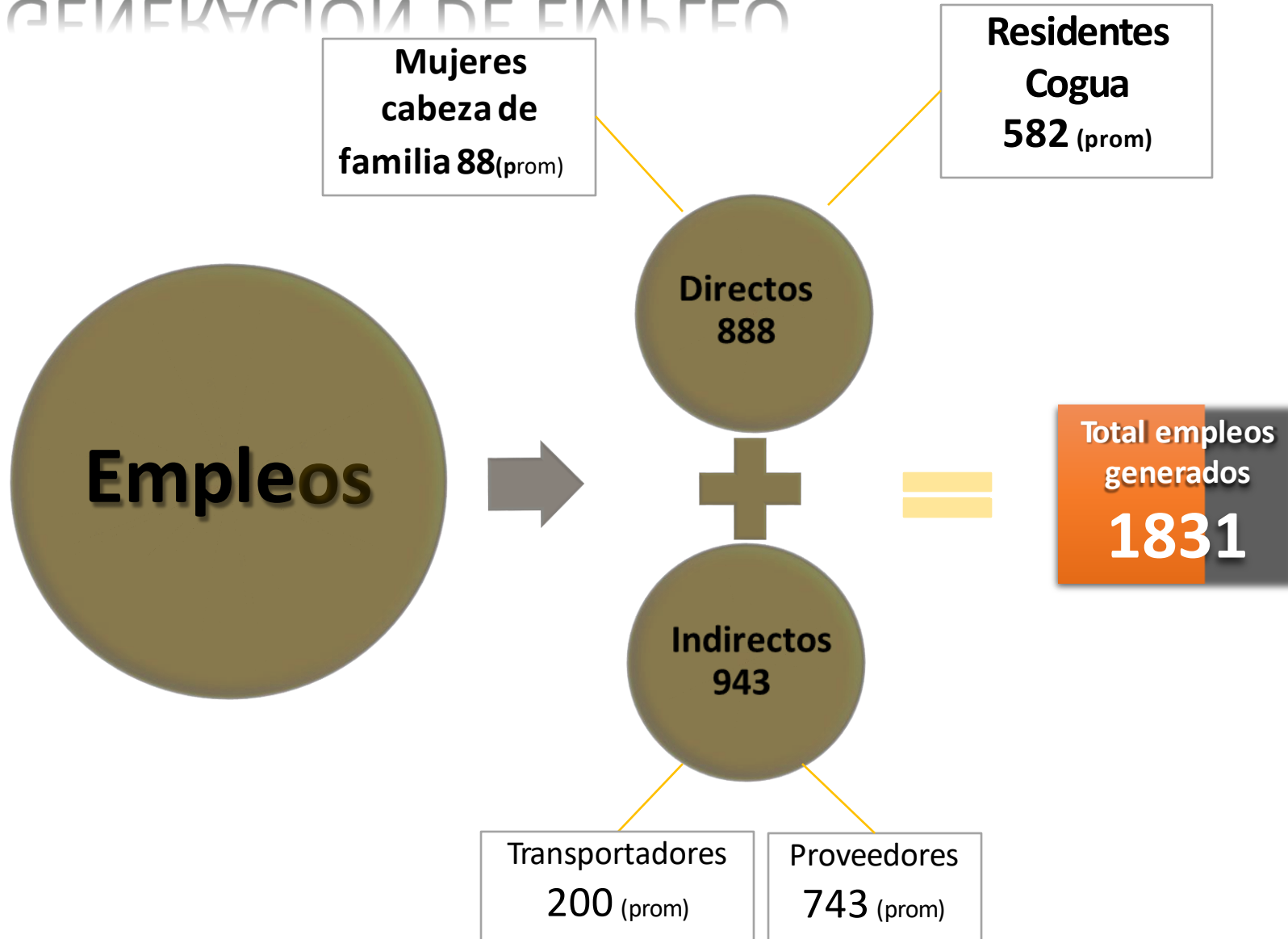



APORTE SOCIAL DEL PMI

334 ESTUDIANTES DIRETOS CUBIERTOS CON EL PROGRAMA DE EDUCACION DE CALIDAD. (900 niños indirectos)

5 INSTITUCIONES EDUCATIVAS INTERVENIDAS: I.E.D.R EL ALTICO SEDE EL OLIVO Y SEDE RINCON SANTO, I.ED.R LA PLAZUELA, JARDINES INFANTILES: SEMILLITAS DEL SABER Y TALLER CREATIVO.

3 VEREDAS DEL MUNICIPIO DE COGUA: EL OLIVO, RINCON SANTO Y LA PLAZUELA INVOLUCRADAS EN LOS DIFERENTES PROGRAMAS.

ALREDEDOR DE 640 PERSONAS INFLUENCIADAS EN LAS DIFERENTES ACTIVIDADES DE TEJIDO SOCIAL.

60 PERSONAS DEL OLIVO, Y VEREDAS ALEDAÑAS EN CAPACIONES DE PROYECTOS PRODUCTIVOS.

TRABAJO MANCOMUNADO CON INSTITUCIONES COMUNITARIAS: J.A.C EL OLIVO, J.A.C SUSAGUA, J.A.C RINCON SANTO Y ALCALDIA MUNICIPAL DE COGUA.



LINEAS DE ACCION

EDUCACION DE CALIDAD



TEJIDO SOCIAL



EMPRENDIMIENTO EMPRESARIAL



PROGRAMA MEJORAMIENTO DE VIVIENDA



CAPACITACIONES



OTRAS ENTIDADES



RECONFORMACIÓN AMBIENTAL



RECONFORMACIÓN AMBIENTAL



RECONFORMACIÓN AMBIENTAL



RECONFORMACIÓN AMBIENTAL



RECONFORMACIÓN AMBIENTAL



RECONFORMACIÓN AMBIENTAL



RECONFORMACIÓN AMBIENTAL



RECONFORMACIÓN AMBIENTAL



RECONFORMACIÓN AMBIENTAL



RECONFORMACIÓN AMBIENTAL



PIC•COLLAGE



RECONFORMACIÓN AMBIENTAL



PIC•COLLAGE



RECONFORMACIÓN AMBIENTAL



GRACIAS

